INSTALACJA WODOCIĄGOWA
RZUT PARTERU

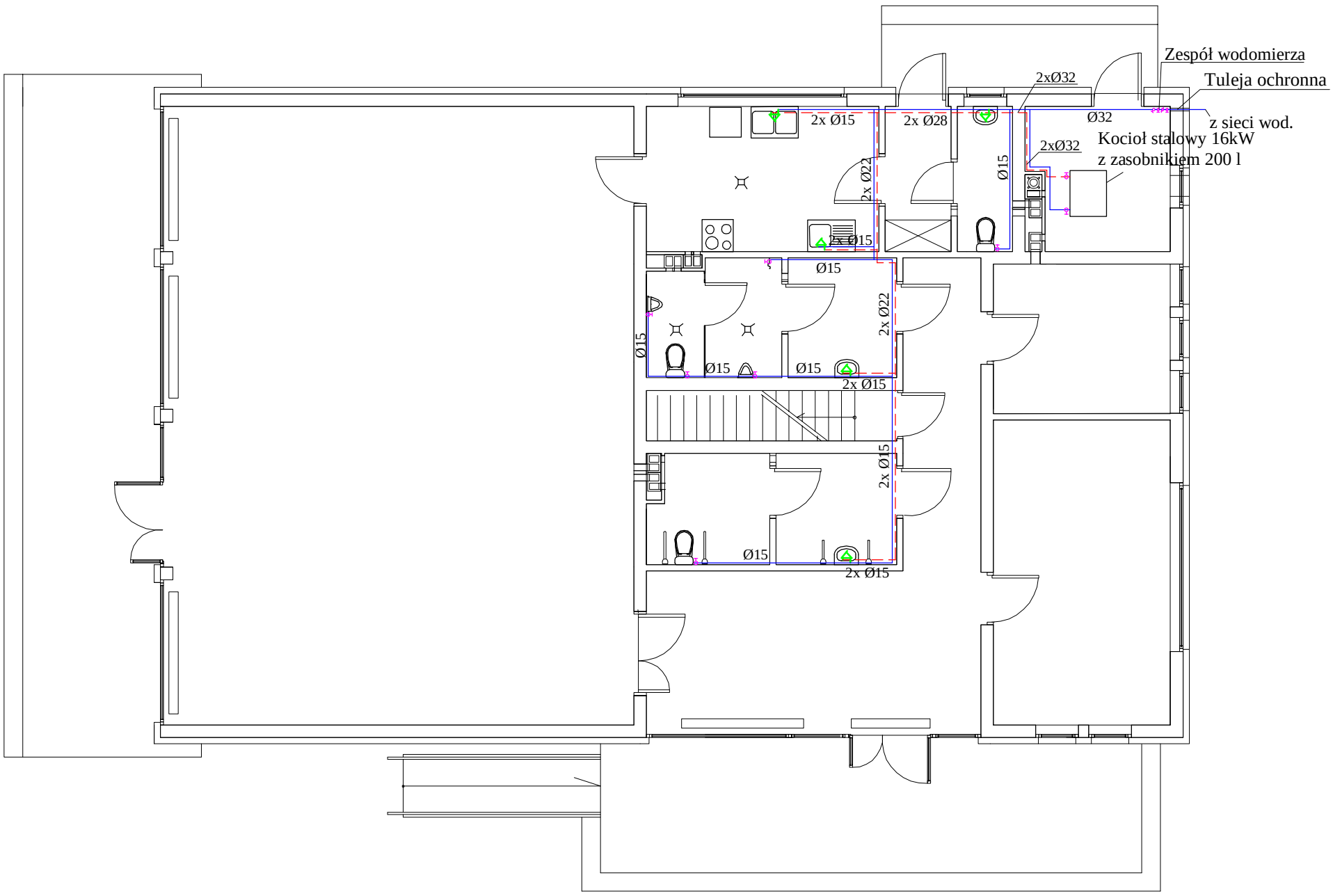

OZNACZENIA:

- przewody ciepłej i zimnej wody z rur miedzianych prowadzone w posadzkach i bruzdach ścian

-zawór kulowy

PROJEKTOWANIE I NADZORY BUDOWLANE JAN KUZAŃSKI Upr. bud. Nr UAN/N/7210/872/88 A/PB/8300/68/83 ul. Kościelna 13, 78-120 Gościno tel. 094 35 125 94, tel. kom. 602 294 734	Inwestor	**Urząd Gminy Rymań**
	Adres	**ul. Szkolna 7, 78-125 Rymań**

Nazwa inwestycji	**ŚWIETLICA WIEJSKA**
Adres inwestycji	**działka nr 36/1 i 3/1, o. Jarkowo, gm. Rymań**
Nazwa rysunku	**INSTALACJA WODOCIĄGOWA RZUT PARTERU**

Projektował	Data	Nr rysunku	Skala	**1:100**