

INSTALACJA KANALIZACYJNA ROZWINIĘCIE

rys. 3/3

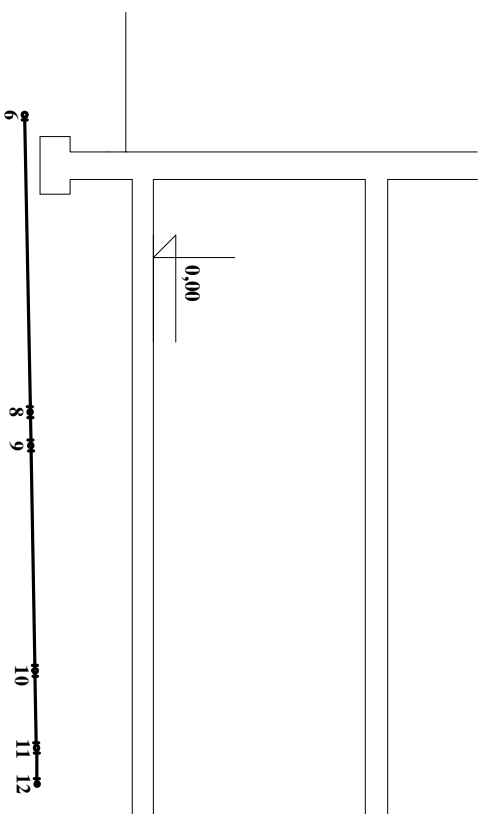

Zagłębienie dna	Odległości	6	8	9	10	11	12
-1,28							
-1,19	3,92						
-1,17	4,38						
-1,08	7,35						
-1,03	8,37						
-1,00	8,85						

OZNACZENIA:

— kanalizacja

PVC 50 - rura kanalizacyjna PVC - Dn50/Dz50
 PVC 75 - rura kanalizacyjna PVC - Dn70/Dz75
 PVC 110 - rura kanalizacyjna PVC - Dn100/Dz110
 PVC 160 - rura kanalizacyjna PVC - Dn150/Dz160

Ⓚ1 - oznaczenie pionu

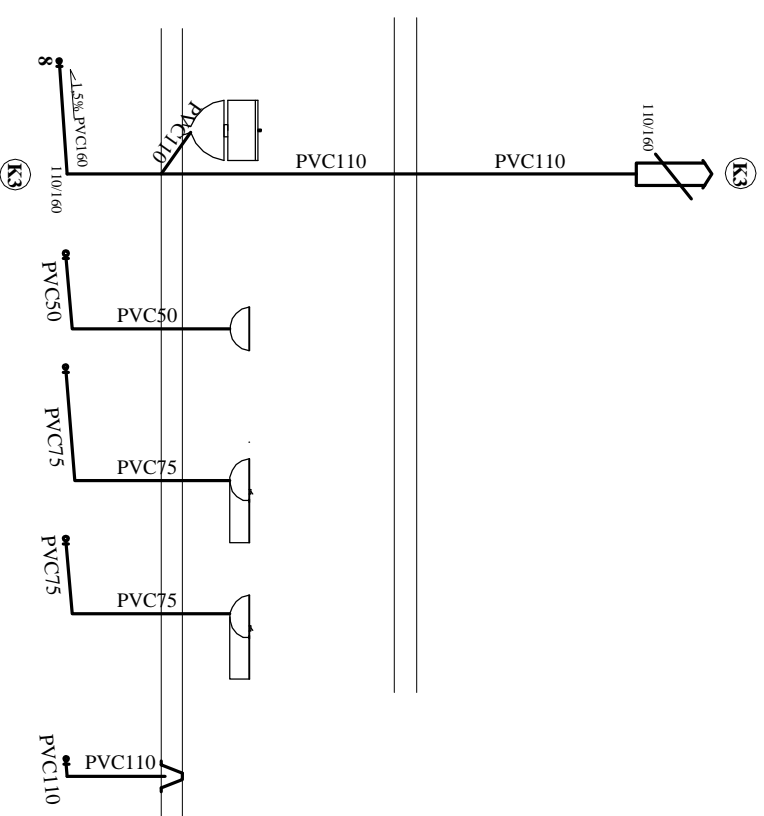

Zagłębienie dna	Odległości	8	9	10	11	12
-1,19						
-1,13	1,50					
-1,17	0,00					
-1,12	1,00					
-1,08	0,00					
-1,03	1,50					
-1,03	0,00					
-1,99	1,00					
-1,00	0,00					
-0,98	0,23					

PROJEKTOWANIE I NADZORY BUDOWLANE JAN KUZŃSKI Upr. bud. Nr UAN/N/210/87/2/88 AIP/8330/06/883		Inwestor Urząd Gminy Rymanów	
ul. Kościelna 13, 78-120 Gościńno tel. 094 35 125 94, tel.kom. 602 294 734		Adres ul. Szkolna 7, 78-125 Rymanów	
Nazwa inwestycji ŚWIETLICA WIEJSKA			
Adres inwestycji działka nr 36/1 i 3/1, o. Jarkowo, gm. Rymanów			
Nazwa rysunku INSTALACJA KANALIZACYJNA ROZWINIĘCIE rys. 3/3			
Projektował	Data	Nr rysunku	Skala
			1:100