Uwaga
Przed rozpoczęciem robót ociepleniowych dachu zawiadomić konstruktora w celu oceny końcowej niedostępnych elementów dachu i podania sposobu rozwiazania ocieplenia.

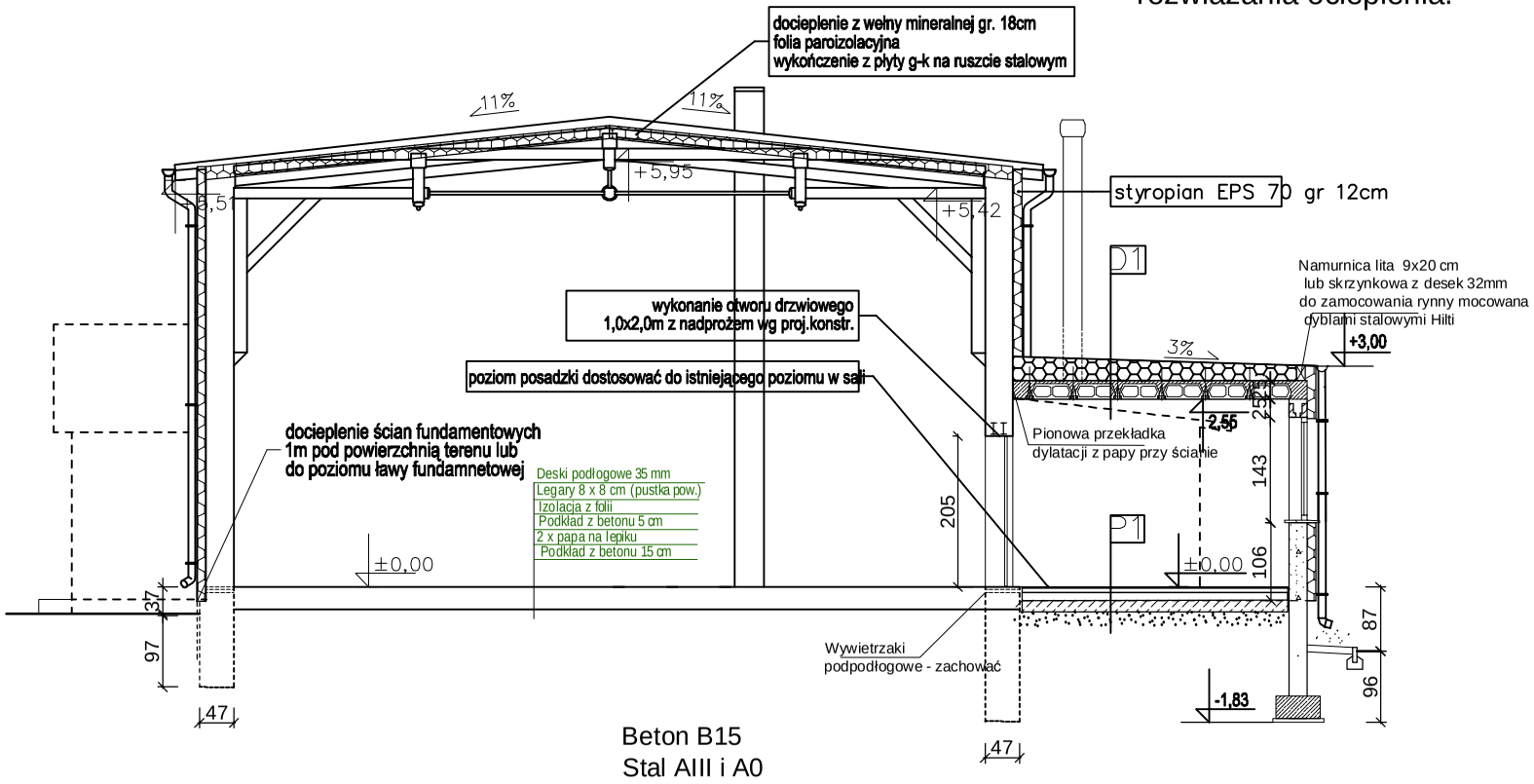

Beton B15
Stal AIII i A0

PRZEKRÓJ A-A
Skala 1:100

Projekty budowlane
audyty i świadectwa energetyczne
pozwolenia na budowę i użytkowanie,
S E P B A
mgr inż. Tadeusz Dyrla
upr bud. nr A/PNB/8300/105/81
78-100 Kołobrzeg ul. Okopowa 10C
tel. 694 721 908

INWESTOR I ADRES:	GMINA RYMAŃ UL. SZKOLNA 7 78-125 RYMAŃ
NAZWA INWESTYCJI:	ROZBUDOWA I TERMOMODERNIZACJA BUDYNKU SALI WIEJSKIEJ WRAZ Z NIEZBĘDNĄ INFRASTRUKTURĄ
ADRES INWESTYCJI:	RZESZNIKOWO gm. RYMAŃ dz. nr.262 OBRĘB RZESZNIKOWO
PROJEKTANT:	mgr inż. TADEUSZ DYRLA upr. A/PNB/8300/105/81
SPRAWDZIŁ:	inż. RYSZARD NOWAKOWSKI upr. ZPNB/73425/13/88
ETAP:	PROJEKT BUDOWLANY - WYKONAWCZY
NAZWA RYSUNKU:	PRZEKRÓJ A- A
DATA:	07.2010
SKALA:	1:100
NR. RYSUNKU:	K3